ZENIČKO - DOBOJSKI KANTON
OPĆINA VAREŠ

PROSTORNI PLAN OPĆINE VAREŠ (2018-2038.)
- PROJEKCIJA PROSTORNOG UREĐENJA-
- šume i šumsko zemljište-

ZENIČKO - DOBOJSKI KANTON
KANTONALNI ZAVOD ZA URBANIZAM I PROSTORNO UREĐENJE

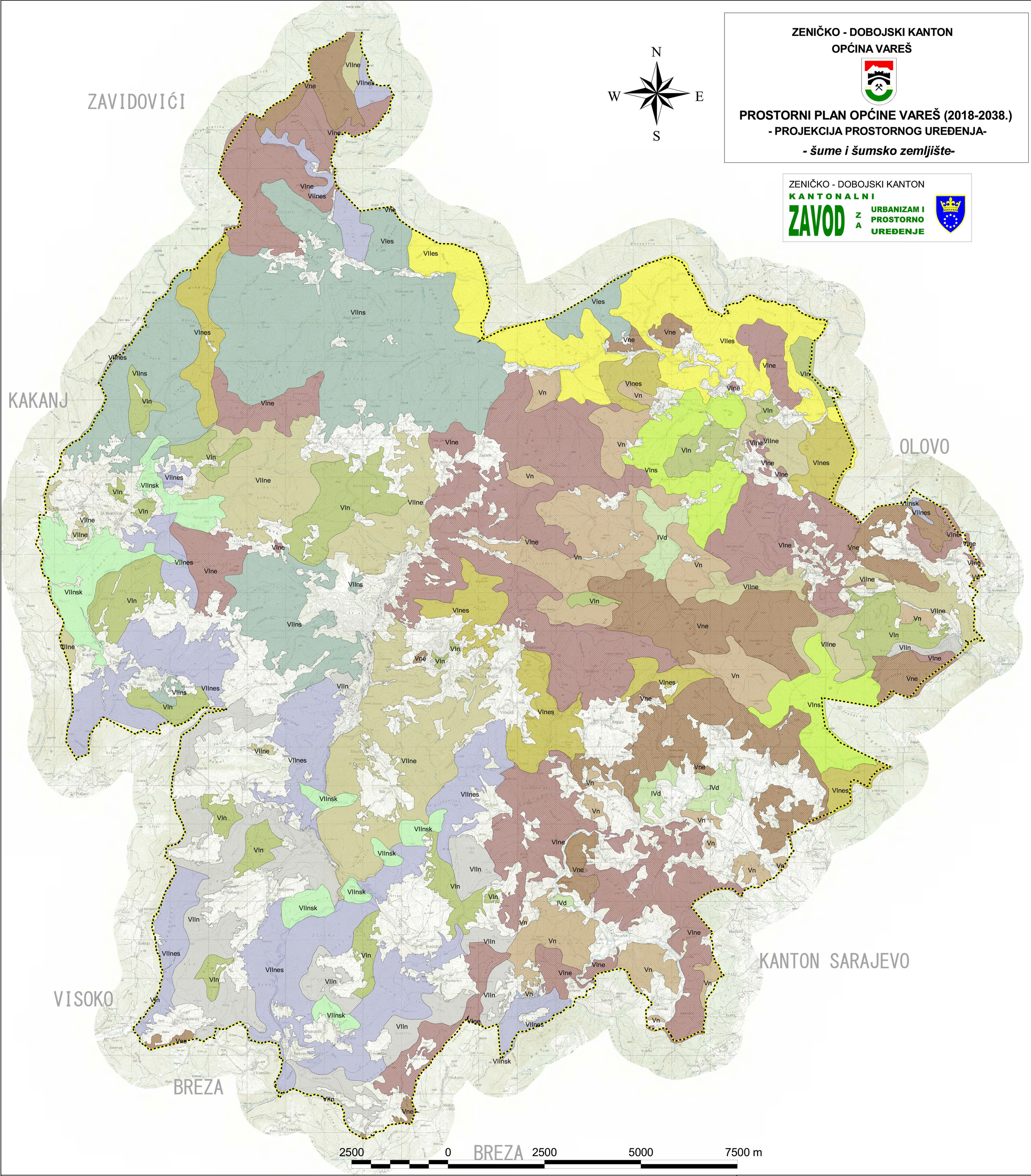

LEGENDA

granica općine

Kategorije šumskog zemljišta

IVd	VIne	VIes	d-dreniranost
VIIn	VInes	VIIes	n-nagib
VIInes	VIIne	VIInsk	e-erozija
VIIns	Vn	VIns	s-skeletnost
VIn	Vne		

NAZIV PLANSKOG DOKUMENTA:	**PROSTORNI PLAN OPĆINE VAREŠ (za period 2018.- 2038.)**
NOSILAC PRIPREME PLANA:	**OPĆINA VAREŠ**
NOSILAC IZRADE PLANA:	**KANTONALNI ZAVOD ZA URBANIZAM I PROSTORNO UREĐENJE**
FAZA IZRADE:	**PROJEKCIJA PROSTORNOG UREĐENJA- NACRT**
TEMATSKA KARTA:	**ŠUME I ŠUMSKO ZEMLJIŠTE-KATEGORIZACIJA**
MJERILO: **1:25 000**	BROJ GRAFIČKOG PRILOGA: **6**